

ZESTAWIENIE POMIESZCZEŃ - KONDYGNACJA I	
01 - WC damskie - 6,40 m ²	
02 - WC męskie - 4,82 m ²	
03 - Pom. kuchni- 4,83 m ²	
04 - Antresola - 196,62 m ²	
SUMA: 212,67 m ²	

Legenda:

- rurociągi co - miedz
- grzejnik stalowy konwektor
- 0,11

16°

nr pomieszczenia
temperatura w pomieszczeniu
- CO1

pion centralnego ogrzewania

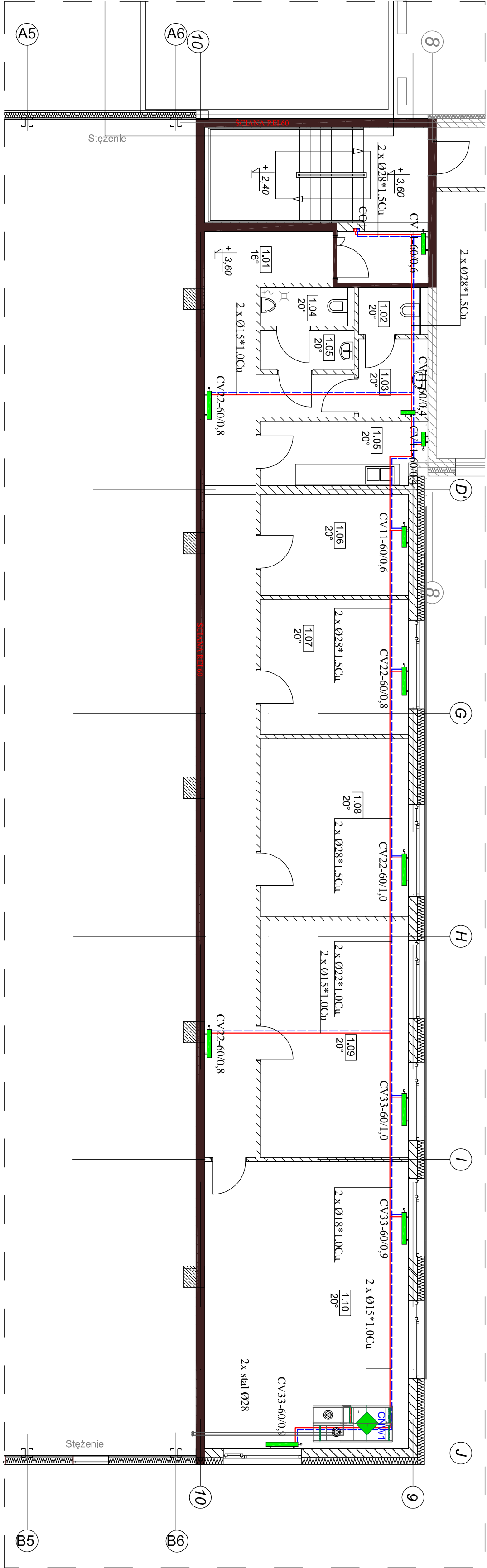

INWESTOR: FIRMA PROJEKTOWO-USŁUGOWA "WALDREX" S.C. D. KNAP, W. BABULA ul. COP-u 5, 39-300 Mielec			
NAZWA INWESTYCJI: PROJEKT BUDOWLANY ZAMIENNY DO PROJEKTU BUDOWLANEGO ROZBUDOWY CENTRUM ROBOTYŹACJI NA DZIAŁKACH EW. GRUNTU NR 34/13, 34/16 I CZĘŚCI DZIAŁEK 35/11 35/5, JEDNOSTKA EWIDENCYJNA: 181101, 1 MIELEC, OBRĘB 3-PRZEMYSŁOWY, ul. COP-u 5 KATEGORIA OBIEKTU XVIII			
ADRES OBIEKTU: działka nr 34/13, 34/16 MIELEC przy ul. COP-u 5 (obrub 3. Przemysłowy)			
TYTUŁ RYŚUNKU: RZUT PIĘTRA - centralne ogrzewanie			
SKALA:	1:100	NR RYS.	CO2
DATA:	WRZESIEŃ 2016		
PROJEKTOWAŁ: - SANITARNE -	mgr inż. arch. Andrzej MAŁEK Uprawnienia budowlane do projektowania i kierowania robotami budowlanymi bez ograniczeń w specjalności instalacyjnej upr. nr S-15189		
OPRACOWAŁ: - SANITARNE -	mgr inż. Maciej Wiącek		
SPRAWDZIŁ: - SANITARNE -	mgr inż. Bogdan Łukaszek Uprawnienia budowlane do projektowania i kierowania robotami budowlanymi bez ograniczeń w specjalności instalacyjnej upr. nr S-15189		
	BRAMKOWANIE	BUDOWLANE - ZAMIENNY	